



Soluciones Informáticas para Laboratorios



12 min.



Wiener lab presenta una nueva unidad operativa con la finalidad de brindar soluciones de informática para Laboratorios de Diagnóstico Clínico in vitro. Esta área se convertirá en una herramienta que facilitará la dirección, organización y optimización de los recursos y procesos de cada laboratorio.



Lic. Juan Poceiro
Email: jpoceiro@wiener-lab.com.ar

Lic. Néstor Matellán
Email: nmatellan@wiener-lab.com.ar



Como parte de una visión integral de negocios, destinados a satisfacer demandas del mercado de Diagnóstico Clínico in Vitro, Wiener lab creó un área de operativa orientada a brindar Soluciones de Informática para Laboratorios.

Las premisas planteadas para esta nueva unidad fueron:

- Comprender a los sistemas de gestión de laboratorio (LIS) como una necesidad de los Laboratorios de Diagnóstico Clínico.

- Brindar una suite de soluciones informáticas, desarrolladas bajo estrictos estándares de calidad de software, y adaptables a

cada entorno de Laboratorio.

- Implementar poderosas herramientas de gestión, que faciliten a la dirección del laboratorio, la organización y optimización de sus recursos y procesos, logrando calidad y confiabilidad.

Soluciones:



Wiener lab LIS

El LIS es un sistema informático modular, que busca satisfacer los procesos operativos de medianos y grandes laboratorios, respetando los estándares de calidad de la información.

Principales Características y Funcionalidades:

- Entorno Windows con interfase amigable para el usuario final
- Gestión Integral del Laboratorio
- Base unificada de Pacientes
- Historia Clínica On Line
- Administración de turnos
- Gestión de Órdenes
- Códigos de Barra
- Tracking (seguimiento) de muestras
- Carga y validación de Resultados
- Gestión de análisis Microbiológicos



- Delta Check
- Indicadores visuales según valor de criticidad
- Interfases con analizadores Wiener lab.
- Interfases con analizadores de terceras marcas.
- Recitación de Pacientes
- Plan de trabajo configurable por el usuario
- Listado de Trabajo Diario y Pendientes
- Informes de Gestión
- Estadísticas Gráficas
- Impresión de protocolos de pacientes configurable por el usuario
- Envío de protocolo por email
- Firma digital
- Stock
- Gestión de Obras Sociales e Instituciones privadas
- Exportación a Excel
- Seguridad de acceso
- Auditoría de procesos y usuarios

Principales Beneficios:

- Mejora de la productividad
- Trazabilidad de procesos y resultados
- Seguridad de la información
- Gestión pre y post analítica
- Disminución de tareas manuales
- Simplicidad y agilidad del proceso administrativo y operativo
- Historia clínica On-Line
- Calidad de resultados por medio de múltiples validaciones
- Estadísticas administrativas
- Aumento de calidad del servicio a pacientes del laboratorio
- Mejora la información brindada a los médicos que reciben los informes
- Permite la conexión con equipos analizadores

Wiener lab. Counter 19



Wiener lab. Counter 19^{CP}



Contar es simple

Wiener lab. presenta el nuevo **contador hematológico Wiener lab. Counter 19**, y su **versión para tubos perforables 19 CP**.

Quienes nunca tuvieron un **contador hematológico** notarán que silencioso es el laboratorio sin el zumbido de la microcentrífuga, y que descansada está la vista sin el abuso del microscopio.

Por supuesto, emplearán sólo un minuto por hemograma!

Los que tenían un contador del siglo pasado, descubrirán una pantalla color de 25 cm, teclado externo, interface con LIS, lector de código de barras, completos programas de Control de Calidad y posibilidad de almacenar hasta 35.000 resultados.

Todos dispondrán de **reactivos originales** y la **más completa red de distribución y soporte técnico de toda Latinoamérica**.

Definitivamente...

Contar es simple!

Investigación y tecnología al servicio de la salud



WIENER LABORATORIOS S.A.I.C.

Riobamba 2944, S2003GSD Rosario, Argentina - Tel.: (54 341) 4329191/6

Moreno 1850, 2° piso, C1094ABB Buenos Aires, Argentina - Tel.: (54 11) 43754151/54

E-mail: marketing@wiener-lab.com.ar - www.wiener-lab.com.ar

- Brinda confianza en los resultados informados
- Favorece la imagen de calidad del laboratorio
- Reduce costos en la gestión



Imagen 1:



Imagen 2:



Imagen 3:

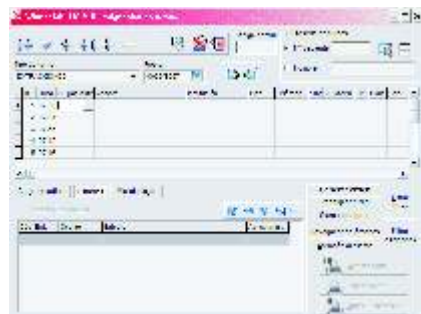

Imagen 4:

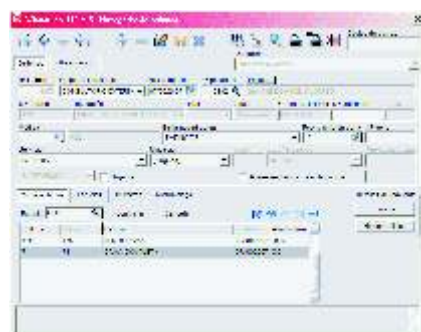

Wiener lab LIS Express

El LIS Express es un sistema informático compacto y reducido, que busca satisfacer los procesos operativos de pequeños y medianos laboratorios, respetando los estándares de calidad de la información.

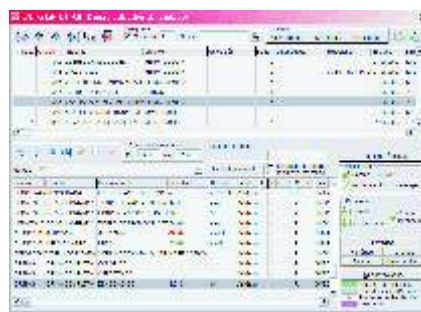
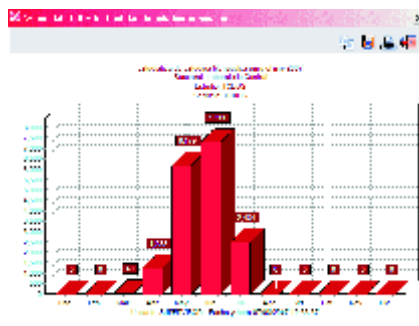
El LIS Express es una herramienta de gestión, que facilita el acceso a la información del laboratorio en forma rápida y simple.



Principales Características y Funcionalidades:

- Entorno Windows con interfase amigable para el usuario final
- Gestión Integral del Laboratorio
- Base unificada de Pacientes
- Historia Clínica On Line
- Gestión de Órdenes
- Códigos de Barra
- Carga y validación de Resultados
- Indicadores visuales según valor de criticidad
- Plan de trabajo configurable por el usuario
- Listado de Trabajo Diario
- Listado de Trabajos Pendientes

- Impresión de protocolos de pacientes configurable por el usuario
- Firma digital
- Exportación a Excel
- Interfases con analizadores Wiener lab.
- Interfases con analizadores de terceras marcas.
- Seguridad de acceso

Principales Beneficios:

- Reduce los tiempos de implementación y puesta en marcha
- Requerimientos mínimos de Hardware
- Disminuye las tareas manuales
- Mejora la Productividad
- Estandariza los procesos del Laboratorio – reduce los Costos de Gestión
- Permite la conexión con equipos analizadores
- Brinda historia clínica On-Line
- Mejora la calidad del servicio a Pacientes
- Mejora la información brindada a los médicos
- Genera seguridad de la información
- Favorece la imagen de calidad del laboratorio
- 100% escalable al Wiener lab LIS

Wiener lab Link

El Link es una herramienta de comunicación y exportación de datos, que facilita el acceso a la información por medio de una interfase.

El Link facilita la integración de un sistema LIS de terceros con un equipo analizador Wiener lab o de otras marcas.

El Link permite exportar datos desde el equipo con un formato determinado o en forma genérica, para ser interpretado por otro sistema de laboratorio.



Principales Características y Funcionalidades:

- Configuración flexible
- Transmisión de datos en formato genérico o personalizado
- Tabla de paridades incorporada
- Interfases con analizadores Wiener lab.
- Interfases con analizadores de terceras marcas.

Principales Beneficios:

- Disminuye los procesos de carga manual de resultados
- Conexión con instrumentos Wiener lab.
- Conexión con instrumentos de terceras marcas
- Mejora la productividad
- Permite la trazabilidad de procesos y resultados por medio de "logs"
- Configuración dinámica
- Tabla de paridades incorporada
- Transmisión de datos en formato genérico

o personalizado

Consultoría

Wiener lab acompaña a sus clientes en la implementación y puesta en marcha de la solución informática elegida, brindando capacitación y asistencia permanente, acorde a las necesidades del laboratorio.

Comprender, analizar, planificar, asesorar, capacitar son componentes esenciales del esquema metodológico de Wiener lab, buscando garantizar al usuario la correcta aplicación del sistema. El trabajo en equipo es la principal premisa para acompañar al laboratorio durante el empleo de la solución adoptada.

El esquema de mantenimiento pone a disposición del usuario final un servicio de asistencia telefónica, el soporte remoto a través de Internet, y la atención personalizada en las dependencias del

laboratorio.

El servicio de consultoría ofrece una solución adaptable a cada esquema de laboratorio, pudiendo contratar las mismas en forma total o parcial, acorde a las necesidades particulares del cliente.



PUEDE SER UNO MAS O SIMPLEMENTE... DIFERENCIARSE.

Instrumento con sistema de detección por "flash" quimioluminiscencia y fase sólida de micropartículas paramagnéticas. Importante menú de reactivos: enfermedades infecciosas (TORCH – Epstein Barr, hepatitis A y B, Borrelia, Varicela Zoster), metabolismo mineral y óseo, función adrenal, tiroides, fertilidad, hipertensión, crecimiento, oncología, cardiología, diabetes, sepsis y autoinmunidad.

DiaSorin **LIAISON**

WM ARGENTINA SA

mejorando la vida a cada instante

WERFEN



Carlos Pellegrini 1141, 7° piso. Bs. As., Argentina
Tel.: 54 11 4327 0099 / Fax: 54 11 4322 0834
info@werfen.com.ar / www.werfen.com.ar